

PA4 - Plan de Composition du Projet

ECHELLE : 1/500

Département de l'Isère
COMMUNE DE RIVES
 Section AT
 Lieu-dit : "La Courbatière"
Lotissement "Le Clos Colombine"

EMPRISE DU PERMIS D'AMENAGER

Les superficies indiquées des lots sont approximatives, elles seront définitives après le bornage des lots.

LEGENDE PROJET	
	PERIMETRE DU PROJET
	Zone préconisée de construction
	Accès préconisé
	Numéro du lot
	D>H/2 minimum 3 mètres
	Espace vert
	Stationnement commun
	Zone piétonne
	Marquage au sol

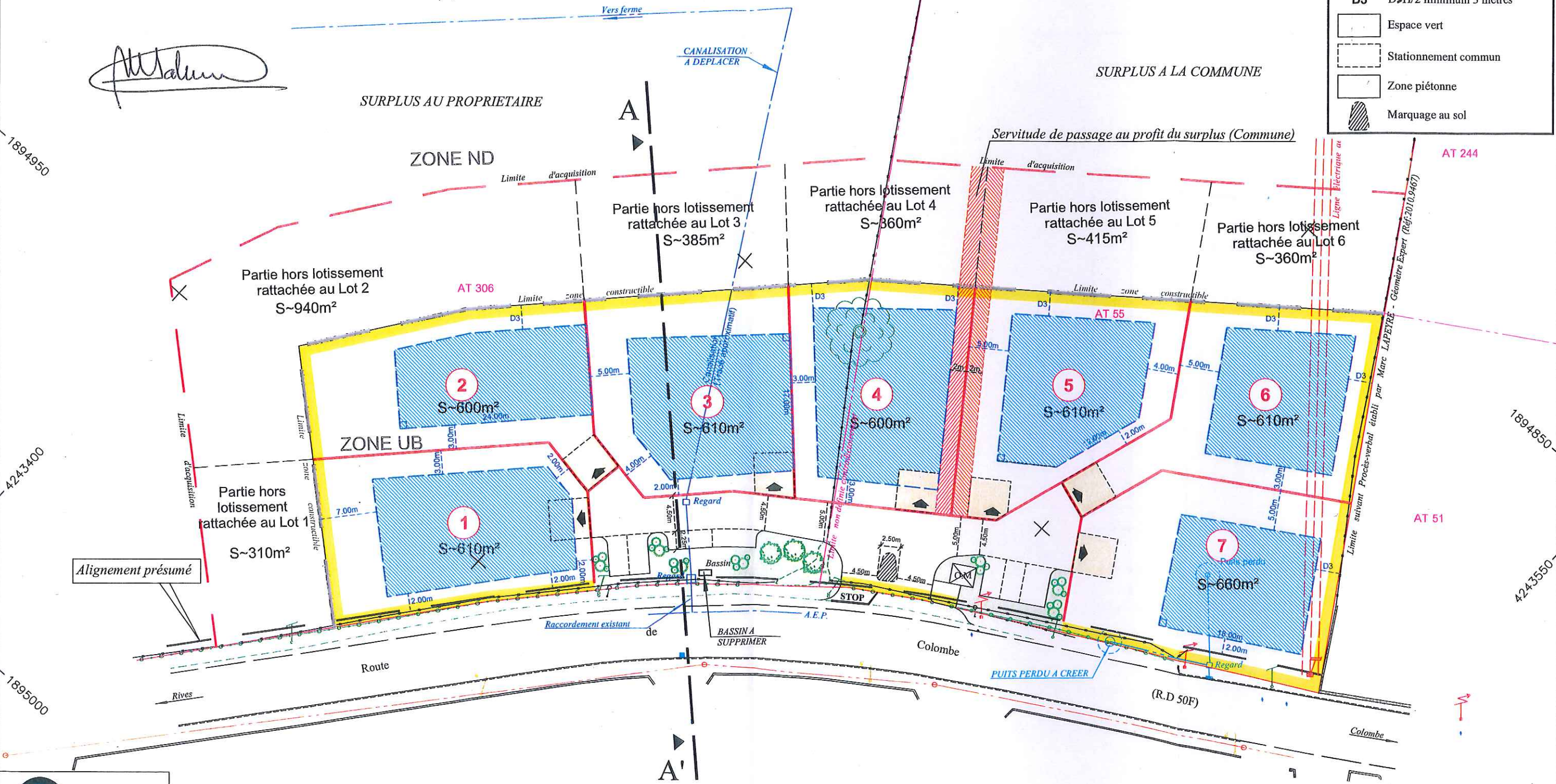

Signature

NOTA
 PLANIMETRIE : Système LAMBERT III (Téria).
 La limite avec la propriété voisine (AT51,244) a fait l'objet d'une définition contradictoire en date du 26/01/2012.

Géo Consult
 Géomètre - Expert

RIVES
 TEL : 04 76 91 00 46
 FAX : 04 76 05 25 45
 109B rue Louis Neel - BP 30
 38147 Rives sur Fure Cedex
 contact.rives@geo-consult.fr

REPRODUCTION INTERDITE ET STRICTEMENT RESERVEE

Marc HEDON Géomètre Expert Foncier DPLG L'authenticité de ce document est exclusivement assurée par la signature originale du Géomètre-Expert D.P.L.G